# Vnanje Gorice

1.8.2015 – 30.11.2015

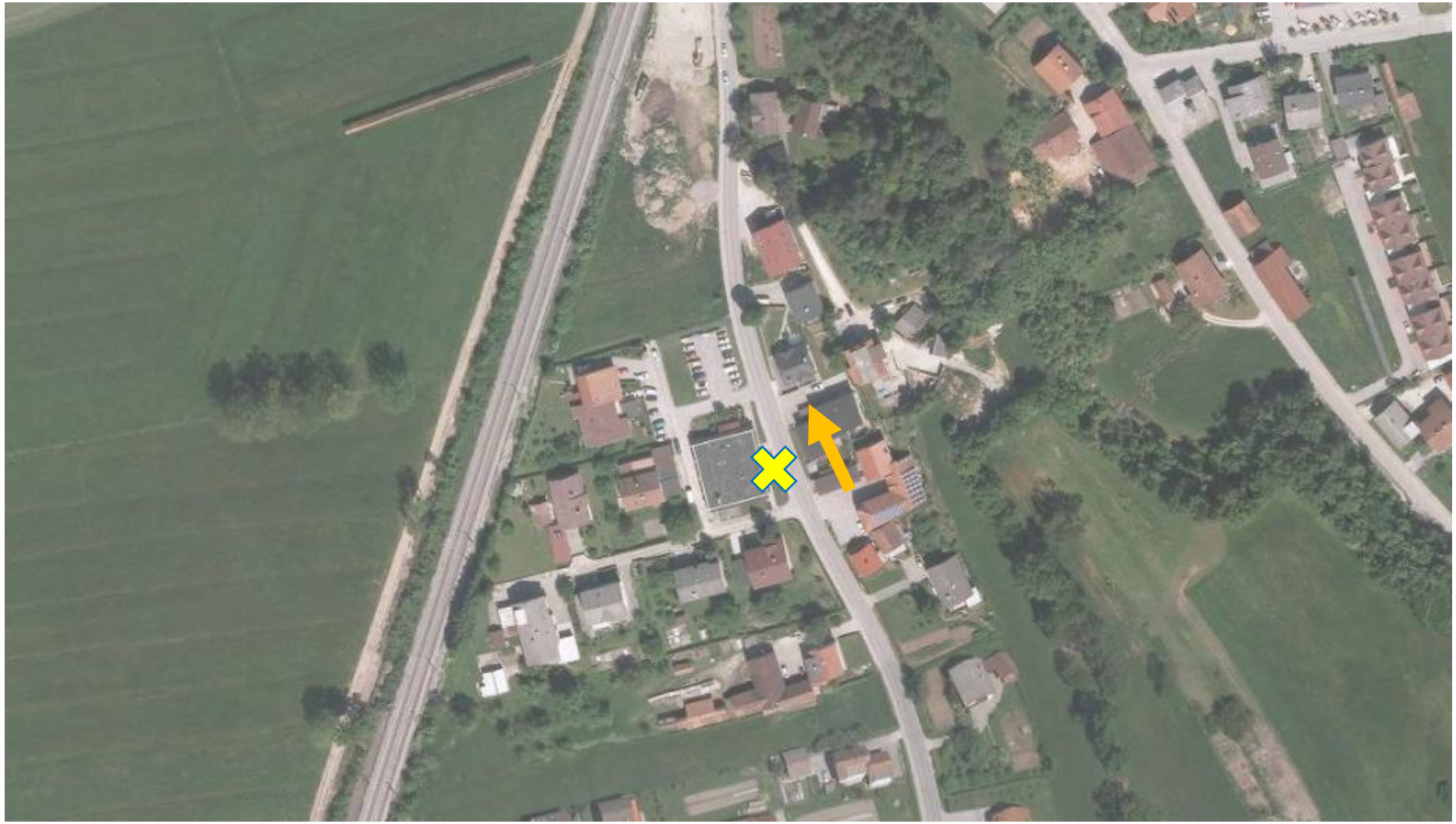

Lokacija izvajanja meritev in smer vožnje

*OPOMBA: Zaradi napake na napravi, ni podatkov za mesec september*

## Hitrostni razredi prikazani v odstotkih

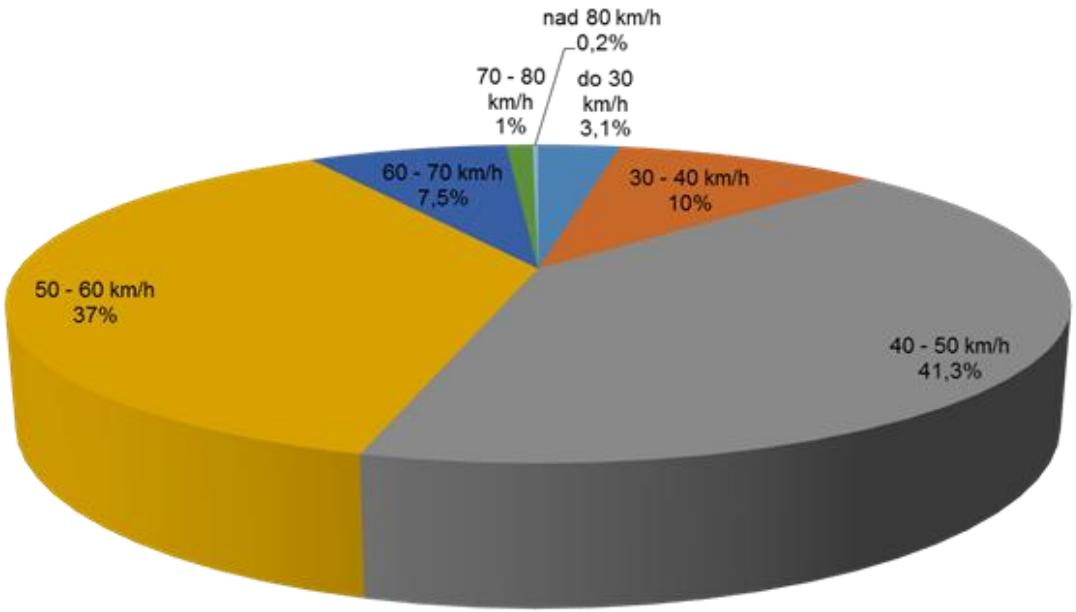


| | |
|---|---|
| **Kraj meritve:** Vnanje Gorice - Podpeška c 153 | **Avtor:** JKP |
| **Pričetek:** sobota, 01.08.2015, 00:00 | **Konec:** ponedeljek, 31.08.2015, 23:45 |
| **Komentar:** | |

**Povprečni dnevni promet v smeri merjenja: 2787 vozil/dan**

## Hitrostni razredi prikazani v odstotkih

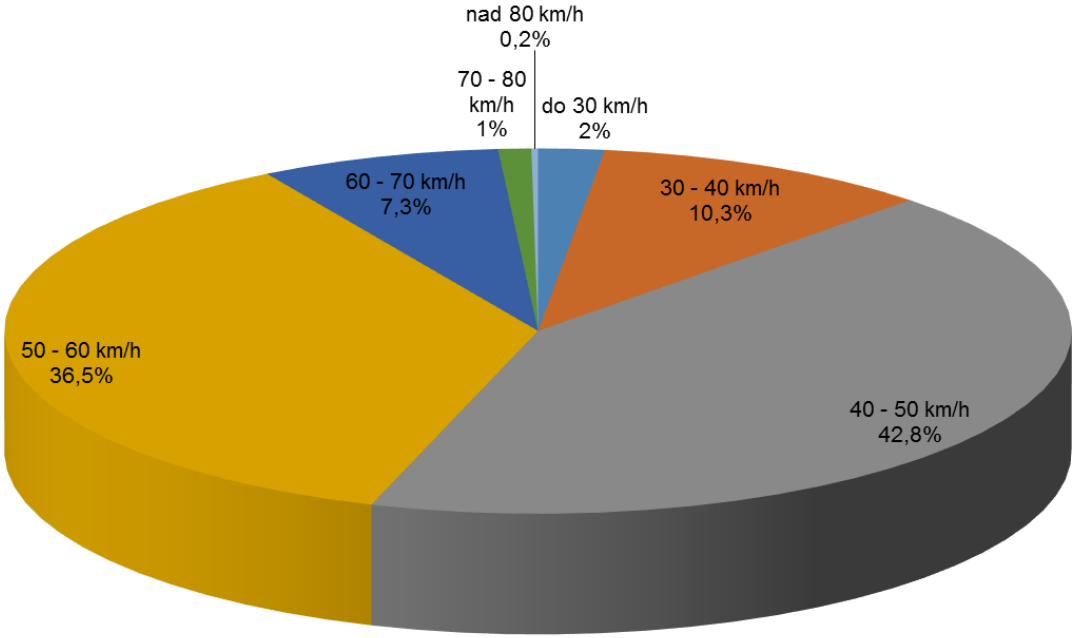


| | |
|---|---|
| **Kraj meritve:** Vnanje Gorice - Podpeška c 150 | **Avtor:** JKP |
| **Pričetek:** četrtek, 01.10.2015, 00:00 | **Konec:** sobota, 31.10.2015, 23:45 |
| **Komentar:** | |

**Povprečni dnevni promet v smeri merjenja: 2932 vozil/dan**

## Hitrostni razredi prikazani v odstotkih

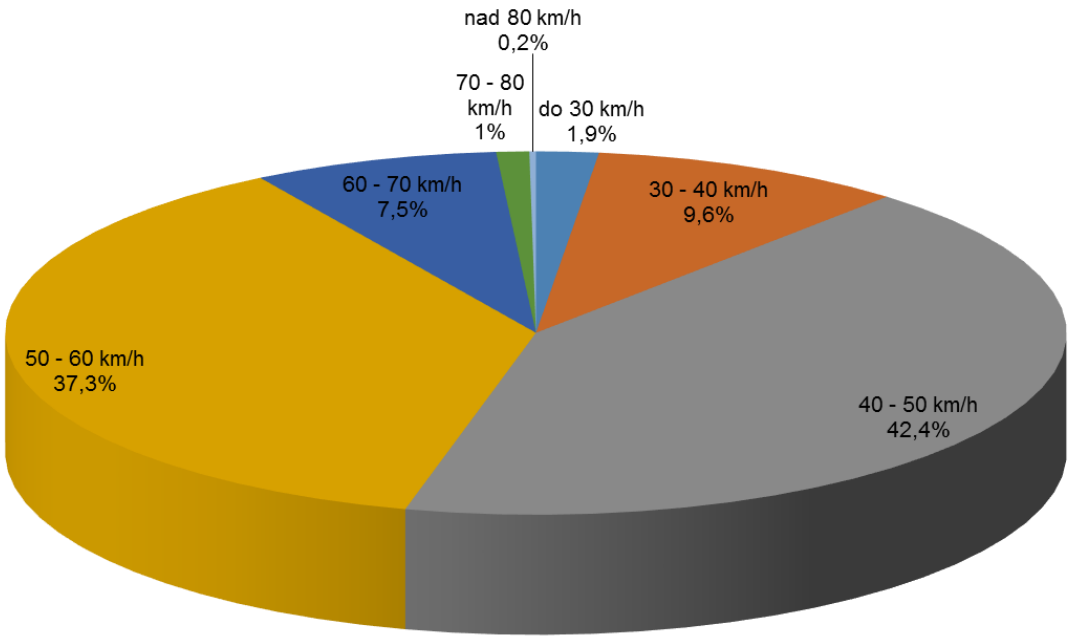


| | |
|---|---|
| **Kraj meritve:** Vnanje Gorice - Podpeška c 150 | **Avtor:** JKP |
| **Pričetek:** nedelja, 01.11.2015, 00:00 | **Konec:** ponedeljek, 30.11.2015, 23:45 |
| **Komentar:** | |

**Povprečni dnevni promet v smeri merjenja: 2958 vozil/dan**